

Daily Trading Plan

Potensi Melemah

19 March 2025

Market Review

Pergerakan IHSG

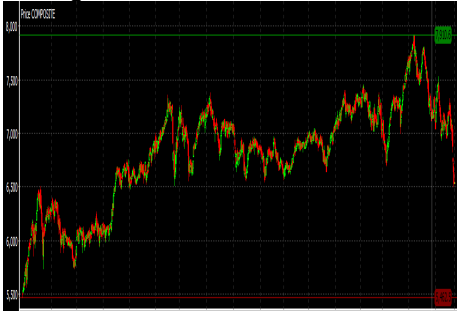

Market Date	IHSG	18 March 2025
Closed	6,223.38	Value (Rp Triliun) 19.20
Change (point)	(248.55)	Volume (Juta lembar) 28.51
Persen (%)	-3.99%	Rupiah vs US\$ (closed) 16,420
Market PER (x)	11.92	Indeks LQ45 Persen (%) (2.79)
Market PBV (x)	1.78	

Foreign Trade in JCI (Rp Miliar)	Buy	Sell
Net Foreign	6,880	9,366 (2,486)
YoD 2025 Net Foreign Net Trading Value		(29,416)

Global Indices	Last	+ / -	%
Dow Jones	41,581.60	(260.30)	-0.63%
Nasdaq	17,504.00	(304.60)	-1.74%
FTSE	8,705.00	24.90	0.29%
DAX	23,381.00	226.10	0.97%
CAC 40	8,115.00	40.60	0.50%
Hangseng	24,741.00	595.00	2.40%
Nikkei 255	37,845.00	448.90	1.19%
Shanghai	3,430.00	3.60	0.10%

Yield Indo Sun 10Y	6.970	0.017	0.25%
Yield US2Y	4.042	(0.006)	-0.15%
Yield US30Y	4.587	(0.005)	-0.11%
VIX	21.70	1.190	5.48%
Como Indx	304.080	(0.570)	-0.19%
EIDO	15.740	(0.880)	-5.59%
USD Index	103.244	(0.126)	-0.12%
IndoCDS	6.970	0.017	0.25%

Commodities	Cash Ask	+ / -	%
Nickel (\$/ton)	16,236.75	(138.63)	-0.85%
Tin (\$/ton)	32,187.00	(95.00)	-0.30%
Copper	500.30	2.60	0.52%
Oil NYMEX (\$/barrel)	66.76	0.15	0.22%
Gold (\$/t.oz)	3,040.30	31.80	1.05%
CPO (RM/ton)	4,371.00	-	0.00%
Natural Gas	4.06	0.05	1.28%
Wood Pulp	6,580.00	(20.00)	-0.30%
Coal NEWC (\$/ton)	100.90	(1.65)	-1.64%

Sumber : bloomberg, idx daily

- IHSG kembali melanjutkan kejatuhan cukup tajam capai 248,55 poin menuju 6.223. seiring *profit taking*. Investor asing bukukan penjualan bersih senilai Rp2,48 triliun dan juga investor yang melakukan perdagangan tutup sendiri atau *crossing* dimulai dari BBKA @8.348 senilai Rp4,43 triliun, BMRI @4.508 sebesar Rp1,78 triliun, BBRI @3.690 capai Rp1,53 triliun, BRMS @376 sejumlah Rp986 miliar, PTRO @2.372 senilai Rp610 miliar. Total transaksi perdagangan kemarin diperdagang bursa Indonesia bukukan Rp19,20 triliun.
- Emiten Top (%) ISSI:FMII,FWCT,ANJT,MINE,IKAI,BUVA,TARA,ANDI,ASHA,TAXI,TIRA,IKAN.
- Emiten Lose (%)ISSI: DCII,FORU,LIVE,TPIA,UANG,AIMS,OBAT,JSPT,PGUN,SMDM,PPRI,AYLS
- Emiten Top (%) LQ45: GOTO,SIDO,ASII,CPIN
- Emiten Lose (%) LQ45:BRPT,MAPI,SMRT,AMMN,MAPA,ACES,CTRA,ISAT,ARTO,INCO,KLBF.
- Emiten Top (%) Kompas 100:GOTO,WIFI,SSMS,SIDO,ASII,CPIN,FILM
- Emiten Lose (%) Kompas 100: TPIA,BDKR,BRPT,PTRO,PANI,DEWA,SSIA,RAJA,MAPI,AMRT.
- Dow jones semalam kembali ditutup melemah sebesar 260,30 poin menuju 41.581 seiring menanti sinyal dari The Fed. Koreksi bursa AS dipicu kejatuhan dari saham-saham berbasis teknologi setelah investor memangkas target harganya.
- Mayoritas bursa Uni Eropa ditutup menguat setelah parlemen menyetujui rencana untuk lonjakan anggaran belanja di besarkan dan harapan ada kesepakatan kenjatan senjata antara Russia maupun Ukraina.

Outlook Market Today

- Sudut teknikal IHSG antara lain: IHSG *Trend Bearish* Pontensi Support kisaran : 6.400-6.930. Berdasarkan pivot IHSG : Support II : 5.780 Support I : 6.000 sedangkan Resistance I : 6.450 dan Resistance II: 6.680;
- Kalender Emiten hari ini 19 Maret 2025: RUPS : AMAN, ERAA; Cum Date Cash Deviden : FAPA Rp314/saham; Daftar Emiten UMA: BULL.
- Pemerintah berencana menaikkan tarif royalti untuk berbagai komoditas pertambangan, termasuk nikel, tembaga, emas, dan batu bara, melalui revisi Peraturan Pemerintah (PP) Nomor 15 Tahun 2022. Kenaikan royalti dinilai berpotensi menekan produksi tambang nasional. Kenaikan royalti dinilai bisa mengurangi daya tarik Indonesia bagi investor yang ingin masuk ke sektor tambang dan hilirisasi. Tahun 2023 penerimaan negara naik 118 persen, tahun 2024 naik 123 persen.(Sumber:Tempo.co)
- Bank Indonesia mencatat, utang luar negeri atau ULN Indonesia pada Januari 2025 sebesar US\$ 427.5 miliar atau setara Rp 6.973 triliun, naik 5,1% dibandingkan periode yang sama tahun lalu. Kenaikan ULN didorong oleh utang pemerintah dan bank sentral, sedangkan utang swasta justru menurun. ULN pemerintah pada Januari 2025 tercatat US\$ 204,8 miliar dolar AS, naik 5,3% secara tahunan, lebih tinggi dibandingkan pertumbuhan bulan lalu sebesar 3,3%. Perkembangan ULN ini dipengaruhi oleh kenaikan aliran masuk modal asing pada Surat Berharga Negara (SBN) internasional.(Sumber:katadata.co.id)
- Instrumen *safe haven* menjadi investasi yang lebih diuntungkan ditengah-tengah perang tariff AS maupun acaman resesi negara maju dampak dari ketidakpastian aktifitas ekonomi global. Aksi jual investor asing kembali dimanfaatkan dengan memontum mayoritas bursa regional bergerak dikawasan positif mengikuti kenaikan bursa AS pada perdagangan sebelumnya. Investor kembali beralih ke instrument utang maupun emas seiring pergerakan harga stabil maupun rally dimulai Presiden AS Donald Trump menaikkan tariff impor negara mitranya. Mata uang dollar AS masih bergerak dikawasan diatas psikologis 16.000 atau kisaran Rp16.100-16.450/dollar AS. Hingga kembarin investor bukukan penjualan bersih senilai Rp2,48 triliun yang sinyal kurang menarik return yang diberikan emiten. Diperdagangan salasa kemarin BEI sempat dihentikan perdagangan seiring penurunan dibawah 5% namun hingga ditutup lebih baik dilevel 6.223 atau anjlok 248,55 poin. Hari ini Bank Sentral Indonesia akan memutuskan suku bunga acuan atau peluang tetap di level 5,75%. Dua Sinyal positif tersebut potensi bursa efek Indonesia menguji kawasan positif atau akan bergerak kisaran 6.00-6.450
- Pilihan saham harian ini : MAPI, TLKM, JPFA, UNVR, ASII, ANTM, GOTO, MDKA, KLBF, BRMS, SCMA, CPIN.

NEWS EMITEN

BJBR – Laba Bersih 2024 Turun 23% Jadi Rp1,77 Triliun.

Bank bjb (BJBR) mengakhiri 2024 dengan tabulasi laba bersih Rp1,36 triliun. Melorot 23 persen dari periode sama tahun sebelumnya senilai Rp1,77 triliun. Laba operasional Rp1,77 triliun, anjlok dari episode sama akhir tahun sebelumnya Rp2,14 triliun. Pendapatan non operasional Rp8,57 miliar, melonjak dari minus Rp22,35 miliar. Laba sebelum beban pajak Rp1,78 triliun, susut dari Rp2,12 triliun. Beban pajak Rp328,59 miliar, turun dari Rp445,19 miliar. Laba tahun berjalan Rp1,45 triliun, berkurang dari Rp1,68 triliun. (Sumber: Emitennews.com)

SRTG – Kembali Beli 11 Juta Saham MDKA

Saratoga Investama kian agresif menimbun saham Merdeka Copper Gold (MDKD). Itu ditunjukkan emiten asuhan Sandiaga Uno tersebut dengan menyerok 11 juta saham perseroan. Transaksi senyap itu, telah dipatenkan pada 14 Maret 2025. Transaksi pembelian dibantu sejumlah sekuritas. Broker yang terlibat membidani transaksi pembelian tersebut antara lain Ciptadana Sekuritas Asia, Indo Premier Sekuritas, Stockbit Sekuritas Digital, dan Bank Permata (BNLI). Penambahan timbunan saham Merdeka Gold tersebut terjadi dengan harga pembelian Rp1.405 per lembar. Dengan skema harga tersebut, Saratoga dipaksa mengeluarkan dana taktis sekitar Rp171,07 miliar. (Sumber: Emitennews.com)

AISA – Bukukan Laba Bersih 2024 Senilai Rp69,47 Miliar.

FKS Food Sejahtera (AISA) per 31 Desember 2024 mengemas laba bersih Rp69,47 miliar. Menanjak 270,11 persen dari periode sama tahun sebelumnya hanya Rp18,77 miliar. Penjualan bersih Rp1,92 triliun, mengalami peningkatan 12,94 persen dari edisi sama sebelumnya Rp1,7 triliun. Laba usaha Rp134,23 miliar, meroket dari Rp76,48 miliar. Penghasilan keuangan Rp4,17 miliar, naik dari Rp2,34 miliar. Beban keuangan Rp26,64 miliar, susut dari Rp28,06 miliar. Laba sebelum pajak penghasilan Rp111,76 miliar, melejit dari Rp50,76 miliar. Laba tahun berjalan Rp69,48 miliar, menanjak dari Rp18,79 miliar. (Sumber: Emitennews.com)

CUAN – Pefindo Beri Peringkat idA Untuk Surat Utangnya.

PT Bank Central Asia Tbk mengadakan RUPS telah mengambil keputusan untuk menyetujui Laporan Tahunan termasuk Laporan Keuangan Perseroan dan Laporan Tugas Pengawasan Dewan Komisaris Perseroan untuk tahun buku yang berakhir pada tanggal 31 Desember 2024. RUPST memutuskan dan menetapkan penggunaan laba bersih tersebut antara lain untuk dibagikan sebagai dividen tunai sebesar Rp300,00 per saham, meningkat 11,1% dibandingkan dividen tunai yang dibagikan untuk tahun buku 2023. (Sumber: Emitennews.com)

RAJA – Tuntaskan Divestasi 10% Saham RATU

Rukun Raharja (RAJA) telah menuntaskan divestasi 10 persen saham Raharja Energi (RATU). Itu menyusul penjualan 144,98 juta saham anak usaha perseroan jilid kedua. Pelepasan saham setara 5,34 persen itu, telah ditahbiskan pada 17 Maret 2025. Divestasi saham sebanyak itu, dilakukan dengan harga pelaksanaan Rp1.175 per helai. Nah, dengan skema harga tersebut, emiten asuhan suami Puan Maharani itu, menyerok dana sekitar Rp170,35 miliar. Sebagai konsekuensi, timbunan saham perseroan sisa 70 persen. (Sumber: Emitennews.com)

SCMA – Laba Bersih 2024 Senilai Rp594,85 Miliar.

Surya Citra Media (SCMA) sepanjang 2024 mengemas laba bersih Rp594,85 miliar. Meroket 77,77 persen dari episode sama tahun sebelumnya di level Rp334,6 miliar. Bagian laba dari entitas asosiasi Rp6,49 miliar, melangit dari tekor Rp3,68 miliar. Beban keuangan Rp1,94 miliar, susut dari Rp11,96 miliar. Laba sebelum beban pajak penghasilan Rp801,61 miliar, meroket dari Rp418,99 miliar. Beban pajak penghasilan bersih Rp316,53 miliar, bengkak dari Rp263,13 miliar. (Sumber: Emitennews.com)

ANJT – Ciliandra Akuisisi 91,17% ANJT.

Ciliandra Perkasa mencaplok 91,17 persen saham Austindo Nusantara (ANJT). Pengendali baru emiten perkebunan sawit itu, mengakuisisi saham perseroan dari empat pihak. Dan, transaksi itu telah diteken pada 18 Maret 2025 Ciliandra akan melaksanakan penawaran tender wajib sesuai dengan ketentuan dalam POJK No. 9/2018. Pelaksanaan rencana pengambilalihan maupun penawaran tender wajib akan dilakukan dengan memperhatikan ketentuan berlaku, termasuk ketentuan di bidang pasar modal. (Sumber: Emitennews.com)

WIKA – Anak Usaha Jalani Sidang PKPU.

Entitas Wijaya Karya (WIKA) tengah menghadapi permohonan penundaan kewajiban pembayaran utang (PKPU). Yaitu, Wijaya Karya Industri dan Konstruksi (WIKON). PKPU itu, diajukan oleh Suly Bersama Jaya Steel. Permohonan PKPU tersebut teregister dengan nomor perkara 73/Pdt.Sus-PKPU/2025/PN.Niaga.Jkt.Pst. Selanjutnya, akan dilakukan sidang pertama atas permohonan PKPU tersebut pada Selasa, 18 Maret 2025 di Pengadilan Niaga pada Pengadilan Negeri Jakarta Pusat. (Sumber: Emitennews.com)

ABMM – Laba Bersih 2024 Anjlok 51,77% Jadi USD139,36 Juta.

ABM Investama (ABMM) sepanjang 2024 mencatat laba bersih USD139,36 juta. Melorot 51,77 persen dari episode sama tahun sebelumnya sebesar USD289 juta. Laba sebelum pajak penghasilan USD153,74 juta, mengalami reduksi dari edisi sama tahun sebelumnya USD371,49 juta. Beban pajak penghasilan USD14,39 juta, berkurang dari USD55,86 juta. Laba tahun berjalan USD139,34 juta, drop dari USD315,62 juta. (Sumber: Emitennews.com)

STAA – Catatkan Laba Bersih 2024 Senilai Rp1,28 Triliun.

PT Sumber Tani Agung Resources Tbk mencatatkan laba bersih senilai Rp1,28 Triliun sepanjang tahun 2024 atau mengalami lonjakan 88,04% dibandingkan tahun sebelumnya. Penjualan produk minyak sawit Rp5,08 Triliun mengumbang 78,95%, produk minyak inti sawit Rp939,72 miliar, inti sawit Rp246,76 miliar dan produk lainnya Rp176 miliar. (Sumber: Stockwatch.id)

SMRA – Laba Bersih 2024 Lonjak 79,29% Jadi Rp1,37 Triliun.

PT Summarecon Agung Tbk (SMRA) mencatatkan kinerja positif sepanjang tahun 2024. perseroan berhasil membukukan laba tahun berjalan yang dapat diatribusikan kepada pemilik entitas induk atau laba bersih sebesar Rp 1,37 triliun atau meningkat 79,29% secara tahunan (year on year/YoY) dibandingkan laba bersih tahun 2023 yang tercatat sebesar Rp 765,96 miliar. Pertumbuhan laba bersih SMRA didorong oleh peningkatan pendapatan neto sebesar 59,53% YoY menjadi Rp 10,62 triliun pada tahun 2024. (Sumber: Kontan.co.id)

Rekomendasi Kompas 100
Berdasarkan Trading Harian
MAPI Closed Price : 1.340
Buy Kisaran : 1.300-1.320
Stoplose : 1.280
Target Sell 1 : 1.410
Target Sell 2 : 1.470

JPFA Closed Price: 1.990
Buy Kisaran : 1.950-1.970
Stoplose : 1.900
Target Sell 1 : 2.100
Target Sell 2 : 2.170

ASII Closed Price: 4.650
Buy Kisaran : 4.600-4.630
Stoplose : 4.450
Target Sell 1 : 4.890
Target Sell 2 : 5.100

DISCLAIMER ON

TLKM Closed Price : 2.420
Buy Kisaran : 2.390-2.410
Stoplose : 2.320
Target Sell 1 : 2.540
Target Sell 2 : 2.640

UNVR Closed Price: 1.360
Buy Kisaran : 1.350-1.360
Stoplose : 1.310
Target Sell 1 : 1.430
Target Sell 2 : 1.490

ANTM Closed Price: 1.635
Buy Kisaran : 1.600-1.620
Stoplose : 1.560
Target Sell 1 : 1.720
Target Sell 2 : 1.790

DISCLAIMER ON

GOTO Closed Price : 83
Buy Kisaran : 80-81
Stoplose : 80
Target Sell 1 : 88
Target Sell 2 : 92

KLBF Closed Price: 1.010
Buy Kisaran : 990-1.000
Stoplose : 970
Target Sell 1 : 1.060
Target Sell 2 : 1.120

SCMA Closed Price: 194
Buy Kisaran : 188-192
Stoplose : 184
Target Sell 1 : 206
Target Sell 2 : 214

DISCLAIMER ON

MDKA Closed Price: 1.420
Buy Kisaran : 1.390-1.400
Stoplose : 1.340
Target Sell 1 : 1.490
Target Sell 2 : 1.550

BRMS Closed Price: 360
Buy Kisaran : 352-358
Stoplose : 344
Target Sell 1 : 378
Target Sell 2 : 394

CPIN Closed Price: 4.340
Buy Kisaran : 4.290-4.300
Stoplose : 4.160
Target Sell 1 : 4.560
Target Sell 2 : 4.740

DISCLAIMER ON

No	Kode	Notasi	No	Kode	Notasi	No	Kode	Notasi	No	Kode	Notasi	No	Kode	Notasi
1	ABBA	E,X	46	CSMI	X	91	IKAI	X	136	MTSM	X	181	SMMT	X
2	ABDA	X	47	CTBN	X	92	IKAN	X	137	MYRX	B,L,Y,X	182	SMRU	X
3	AKKU	X	48	CTTH	X	93	INAF	E,X	138	MYRX	B,L,Y,X	183	SOSS	X
4	ALMI	X	49	DADA	X	94	INCF	X	139	MYTX	E,X	184	SQMI	X
5	ALTO	M,X	50	DEAL	E,L,Y,X	95	INTE	E,X	140	NASA	X	185	SRIL	B,E,X
6	ANDI	X	51	DEFI	X	96	IPPE	X	141	NETV	E,X	186	STAR	X
7	ARKA	X	52	DIGI	E,X	97	IPTV	X	142	NIPS	B,L,Y,X	187	SUGI	L,Y,X
8	ARMY	L,Y,X	53	DMND	X	98	IRSX	X	143	NPGF	X	188	SUPR	X
9	ARTI	E,X	54	DUCK	L,Y,X	99	JGLE	X	144	NUSA	L,Y,X	189	SURI	M
10	ASHA	X	55	DUTI	X	100	JKSW	E,S,X	145	OCAP	E,D,S,X	190	SWAT	X
11	ASMI	X	56	ELTY	X	101	JSKY	E,L,Y,X	146	OMRE	X	191	TAMA	X
12	ATAP	X	57	ENVY	E,X	102	KARW	E,X	147	PADA	X	192	TAMU	X
13	BAPI	X	58	ENZO	X	103	KAYU	L,X	148	PADI	X	193	TARA	X
14	BAUT	X	59	EPAC	X	104	KBAG	X	149	PBRX	L,X	194	TAXI	X
15	BEBS	X	60	ESIP	X	105	KBLV	E,X	150	PIPA	X	195	TDPM	B,L,Y,X
16	BEKS	X	61	ESTI	X	106	KBRI	L,S,Y,X	151	PLAS	L,Y,X	196	TECH	L,X
17	BELI	I	62	ETWA	B,E,L,Y,X	107	KIAS	X	152	PLIN	X	197	TELE	E,D,X
18	BESS	X	63	FASW	X	108	KKES	X	153	POLA	X	198	TFCO	X
19	BHIT	X	64	FIMP	S,X	109	KOIN	E,X	154	POLI	X	199	TGRA	S,X
20	BIKA	E,X	65	FISH	X	110	KOTA	X	155	POLL	X	200	TIFA	X
21	BIPP	X	66	FORZ	B,L,Y,X	111	KPAL	B,L,Y,X	156	POLU	X	201	TIRA	X
22	BKDP	X	67	FREN	X	112	KPAS	B,L,Y,X	157	POLY	E,X	202	TIRT	E,X
23	BLTA	X	68	GAMA	L,Y,X	113	KRAH	B,L,Y,X	158	POOL	L,Y,X	203	TOPS	S,X
24	BLTZ	X	69	GDST	X	114	KREN	X	159	POSA	E,X	204	TOYS	B,L,Y,X
25	BMAS	X	70	GGRP	X	115	LAND	X	160	PPRO	X	205	TRAM	L,Y,X
26	BNBA	F	71	GIAA	E,X	116	LAPD	X	161	PRAS	B,L,Y,X	206	TRIL	L,Y,X
27	BNBR	X	72	GLOB	E,X	117	LCGP	L,Y,X	162	PSKT	X	207	TRIO	E,X
28	BOSS	B,E,L,Y,X	73	GMIF	E,X	118	LINK	X	163	PTDU	X	208	TRUE	X
29	BSWD	X	74	GOLL	B,L,Y,X	119	LMAS	E,D,L,Y,X	164	PURA	X	209	UNIT	L,Y,X
30	BTEK	X	75	GOTO	K	120	LMSH	X	165	PURE	A,L,Y,X	210	UNSP	E,X
31	BTEL	E,X	76	GOTO	K	121	MABA	D,L,Y,X	166	RAFI	X	211	VIVA	E,X
32	BTON	I	77	GTSI	X	122	MAGP	L,Y,X	167	RBMS	X	212	WICO	E,X
33	BUKA	I	78	HADE	X	123	MAMI	B,L,Y,X	168	REAL	X	213	WINR	X
34	CANI	E,X	79	HDIT	X	124	MAMI	B,L,Y,X	169	RICY	M	214	WMPP	M,X
35	CBMF	L,Y,X	80	HDTX	E,S,X	125	MAPB	X	170	RIMO	L,Y,X	215	WUWU	M,X
36	CBRE	X	81	HKMU	M,E,D,L,Y,X	126	MDIA	X	171	ROCK	X	216	WOWS	X
37	CBUT	X	82	HOME	A,L,Y,X	127	MDRN	E,X	172	RODA	X	217	WSBP	B,E,X
38	CENT	E,X	83	HOPE	X	128	META	X	173	SAGE	X	218	WSKT	X
39	CMPP	E,X	84	HOTL	M,L,Y,X	129	MFMI	X	174	SBAT	M,L,S,Y,X	219	YELO	X
40	CNKO	E,X	85	HRME	X	130	MGNA	X	175	SCPI	X	220	YPAS	X
41	CNTB	E,X	86	IATA	X	131	MIRA	X	176	SDMU	X	221	ZATA	X
42	CNTX	E,X	87	IBFN	E,X	132	MKNT	E,L,Y,X	177	SIMA	E,L,Y,X	222	ZBRA	M
43	COAL	X	88	IBST	X	133	MTFN	E,X	178	SINI	E,X	223	ZINC	X
44	COWL	B,E,D,L,Y,X	89	ICON	X	134	MTPS	S,X	179	SKYB	L,Y,X			
45	CPRI	L,Y,X	90	IHKP	X	135	MTRA	E,D,L,Y,X	180	SMCB	X			

Keterangan

A	Adanya Opini Tidak Wajar (Adverse) dari Akuntan Publik
B	Adanya permohonan Pernyataan Pailit
C	Kejadian perkara hukum terhadap Perusahaan Tercatat, Anak Perusahaan Tercatat dan/atau anggota Direksi
D	Adanya Opini "Tidak Menyatakan Pendapat (Disclaimer)" dari Akuntan Publik
E	Laporan keuangan terakhir menunjukkan ekuitas negatif
F	Sanksi Administratif dan/atau Perintah Tertulis dari OJK yang dikenakan terhadap Perusahaan Tercatat karena pelanggaran peraturan di bidang Pasar Modal dengan kategori Pelanggaran Ringan
G	Sanksi Administratif dan/atau Perintah Tertulis dari OJK yang dikenakan terhadap Perusahaan Tercatat karena pelanggaran peraturan di bidang Pasar Modal dengan kategori Pelanggaran Sedang
I	Perusahaan Tercatat yang tidak menerapkan Saham Dengan Hak Suara Multipel dan tercatat di Papan Ekonomi Baru
K	Perusahaan Tercatat yang menerapkan Saham Dengan Hak Suara Multipel dan tercatat di Papan Ekonomi Baru
L	Perusahaan Tercatat belum menyampaikan laporan keuangan
M	Adanya permohonan Penundaan Kewajiban Pembayaran Utang (PKPU)
N	Perusahaan Tercatat merupakan Emiten yang menerapkan Saham Dengan Hak Suara Multipel
Q	Pembatasan kegiatan usaha Perusahaan Tercatat dan/atau Anak Perusahaan Tercatat oleh regulator
S	
V	Sanksi Administratif dan/atau Perintah Tertulis dari OJK yang dikenakan terhadap Perusahaan Tercatat karena pelanggaran peraturan di bidang Pasar Modal dengan kategori Pelanggaran Berat
X	Efek Bersifat Ekuitas Dalam Pemantauan Khusus
Y	Perusahaan Tercatat yang belum menyelenggarakan Rapat Umum Pemegang Saham Tahunan (RUPST) sampai dengan 6 (enam) bulan setelah tahun buku berakhir

Sumber : idx.co.id
Catatan :

Notasi Khusus ini berupa simbol khusus dalam bentuk huruf yang memiliki pengertian berbeda-beda dan diberikan secara beragam kepada masing-masing emiten. Namun, notasi ini tidak bersifat permanen, dan dapat dihapus oleh bursa jika masalah yang dihadapi emiten sudah selesai atau jika kondisi emiten sudah membaik.

DISCLAIMER

The Information contained here was gathered from sources deemed reliable, however, no claim is made by **PT ANUGERAH SEKURITAS INDONESIA** as to its accuracy or content. This does not contain specific recommendations to **BUY or SELL** at particular price or times, nor should any of the example presented be deemed as . There is a risk of loss in trading stocks and you should carefully consider your financial position before making any trades. Stocks trading carries significant risk and you can lose some, all or even more than you investment.

Research Division

Rio

ryo@anugerahsekuritas.co.id

rioanalyst1@gmail.com

PT. Anugerah Sekuritas Indonesia

Head Office

Komp. Ruko Cempaka Mas Blok M no. 1-3

Jl. Letjen Suprpto - Cempaka Putih

Jakarta 10640 - Indonesia

Ph. +62.21.42800433 // Fax. +62.21.42800432

E-mail : anugerah@indo.net.id

Surabaya

Raya Darmo Square

Business Centre Building Kav. R - 7

Jl. Raya Darmo no. 54 - 56

Surabaya 60264

Ph. +62.31.5610187 Fax. +62.31.5610185

Yogyakarta

Jl. Bung Tarjo No.32

Yogyakarta 55225

Ph. +62.274.553807 Fax. +62.274.555833
